

 **armacell**[®]

ARMALOK

SISTEMA ISOLANTE PRE-RIVESTITO
GRIGIO PER INSTALLAZIONI A VISTA
DEGLI IMPIANTI IDROTERMONASINATI

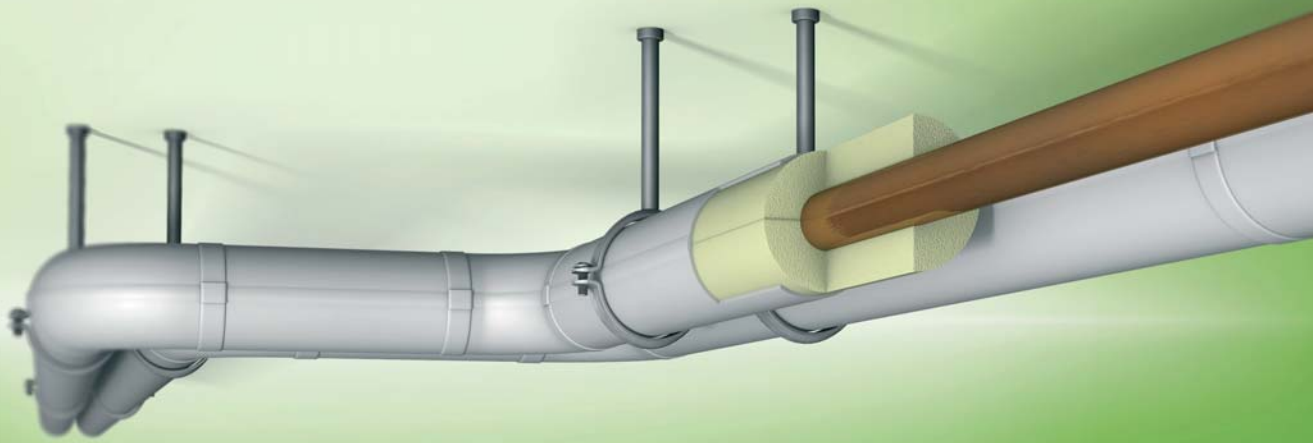

- Curve pre-formate adattabili a varie dimensioni di tubazioni
- Chiusura rapida con guarnizione autoadesiva
- Superficie robusta e lavabile
- Buona efficienza termica

Dati tecnici - Armalok 50

Descrizione del prodotto	PUR-isolamento rivestito con PVC con chiusura autoadesiva
Tipo di Materiale	Isolamento: materiale semirigido in schiuma a base poliuretanic. Rivestimento: PVC
Colore	rivestimento: grigio chiaro
Applicazioni	Per l'isolamento/protezione di tubazioni (impianto di riscaldamento, domestico e tubi di acqua calda) raccordi ed altri elementi, per gli impianti di riscaldamento e idraulici:

Proprietà	Valori	Test ^{*1}	Verifica ^{*2}	Nota bene
Campo di impiego				
Temperatura di impiego	Temperatura di linea massima	+ 110 °C		
	Temperatura di linea minima	Normali applicazioni termoidrauliche		
Conduttività termica				
Conduttività termica	ϑ_m	40	[°C]	D 3353
	tutti i tubi e curve λ	≤ 0,040	W/(m · K)	
				Testato in accordo a EN ISO 8497
Comportamento al fuoco				
Reazione al fuoco	normale infiammabilità	B2	D 3353	o/●
				Test. sec. DIN 4102
Altre caratteristiche tecniche				
Vita utile del prodotto	Nastri e gusci adesivi: 1 anno			
	Stoccare il materiale in locali asciutti e puliti con normali valori di temperatura ambiente (0 °C - 35 °C) e umidità relativa (da 50% a 70%)			

*1 Ulteriori documentazioni come i certificati, le omologazioni e altro possono essere richiesti utilizzando il numero di registrazione indicato.

*2 ●: Supervisione ufficiale di un Istituto indipendente e/o delle autorità preposte ai test
o: Processo di qualità monitorato in-factory

Tutti i dati e le informazioni tecniche sono basate su risultati ottenuti in condizioni tipiche di applicazione. Si consiglia a coloro i quali utilizzano queste informazioni di verificare preventivamente insieme a noi, nel proprio interesse e nella propria responsabilità, se le informazioni possano essere utilizzate per l'applicazione designata.

Armalok 50 tubi



tubo max. Ø esterno [mm]	Tubo rivestito in PVC realizzato con schiuma poliuretanic semi-rigida con chiusura autoadesiva, lunghezza 1 m		
	Codice	spessore [mm]	metri per cartone
15	AL-15X20-50	20	70
18	AL-18X20-50	20	70
22	AL-22X20-50	20	60
28	AL-28X20-50	20	48
35	AL-35X20-50	20	40
35	AL-35X30-50	30	24
42	AL-42X25-50	24	24
42	AL-42X30-50	30	20
48	AL-48X25-50	26	20
60	AL-60X30-50	32	15
76	AL-76X30-50	30	12
89	AL-89X30-50	30	9

Armalok 50 curve



tubo max. Ø esterno [mm]	Curva in PVC multiuso con anima in schiuma poliuretanic, adatta per gomiti saldati a S, curvatura 50		
	Codice	spessore [mm]	Pezzi per cartone
15	AL-ABO-1520 ¹	20	20
18	AL-ABO-1820 ¹	20	20
22	AL-ABO-2220 ¹	20	20
28	AL-ABO-2820 ¹	20	20
35	AL-ABO-3520 ¹	20	20
35	AL-ABO-3530 ¹	30	12
42	AL-ABO-4225 ¹	25	20
42	AL-ABO-4230	30	20
48	AL-ABO-4825 ¹	25	20
60	AL-ABO-6030 ¹	30	10
76	AL-ABO-7630	30	8
89	AL-ABO-8930	30	8

Nota

Disponibili imballi ed etichettature speciali con un extra costo.

¹ Secondo norma DIN

